nola®

Luma & Luma Titan Bänk

Design Erik Österlund

Mjukt avrundade sittbrädor och fina ståldetaljer gör Luma till en självklar bänk i utemiljön. Luma soffa och bänk kan monteras i mark, hängas på vägg eller fästas ovanpå en mur. Kompletteras fint av breda Luma Titan. Luma är godkänd i Svanens Husportal och är miljöbedömd via Byggvarubedömningen och SundaHus.

EGENSKAPER

Barrierefreies Produkt

Kann an einer Wand montiert werden

ZERTIFIZIERUNG

Produkt listad i Svanens Husportal · BYGGVARU BEDÖMNINGEN · SundaHus

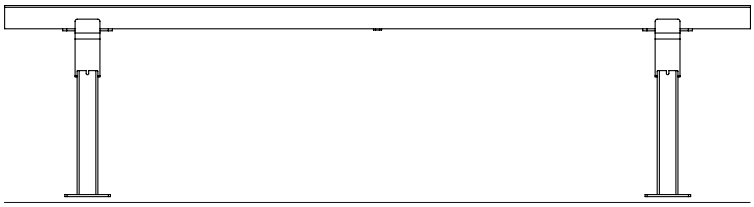

180 cm

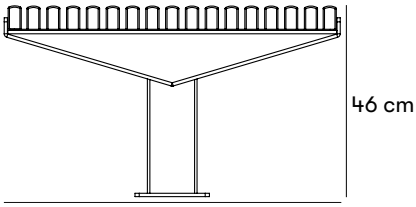

80 cm

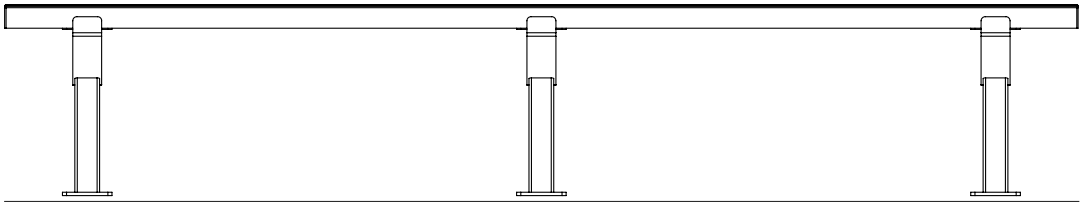

260 cm

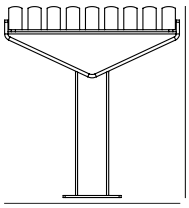

42 cm

Gewichte und Maße

Artikelnummer und Kombinationen

U18-35 Luma bänk längd 180 cm
U18-37 Luma bänk längd 260 cm
U18-39 Luma bänk valfri längd, max 260 cm
U18-35-ARM Armstöd till Luma bänk
U18-45 Luma Titan bänk längd 180 cm
U18-47 Luma Titan bänk längd 260 cm
U18-35/BORD Påhängsbord Ø 30 cm till Luma
B11-05 Annat träslag än standard
B11-06 Startkostnad för pulverlackering av stål i en annan färg än standard Välj en RAL kulör

Nach der Produktnummer angeben

MATERIALIEN UND OBERFLÄCHENBEHANDLUNG

EK für geölte eiche.

FARBE AUF STAHL

C för stativ i annan färg än standard, startkostnad tillkommer.

ANDERES

Snedkapas på förfrågan för vinklade bänkar. Dessa bänkar sitter också ihop med ett stålbeslag i vinkeln. Går att tillverka i anpassade längder. Max 260 cm. Längre varianter måste delas upp.

INSTALLATIONSWEISE

M für im boden befestigt.
N für oberflächenmontage.
V für an der wand montiert.
MUR für mauermontage.

Standardfarben

RAL 7011
Geölte Eiche

Materialien und Oberflächenbehandlungen

Stahl
Nola verwendet in seinen Produkten hochwertigen Stahl mit guter Festigkeit. Stahl rostet unbehandelt und muss daher oberflächenbehandelt werden.

Eiche
Eiche ist ein schweres, hartes und durchschnittliches Holz. Mäßig formstabil bei Feuchtigkeitsveränderungen. Eichenholz wird schwarz, wenn es längere Zeit Feuchtigkeit oder Nässe ausgesetzt ist. Die übrigen Eigenschaften des Holzes werden dadurch jedoch nicht beeinträchtigt. Dank seiner Härte und Zähigkeit eignet sich das Eichenholz für Möbel und andere Anwendungen in exponierten Umgebungen.

Holzöl
Holzöl schützt gut vor den Belastungen des Außenklimas und unterstreicht gleichzeitig die natürliche Optik und Eigenschaften des Holzes.

Pulverbeschichtung
Bei der Pulverbeschichtung handelt es sich um eine Beschichtung, die als rieselfähiges, trockenes Pulver aufgetragen wird. Im Gegensatz zu herkömmlichen Flüssiglacken wird Pulverlack meist elektrostatisch aufgetragen und anschließend unter Hitze oder ultraviolettem Licht ausgehärtet. Das Ergebnis ist eine gleichmäßige, strapazierfähige Farboberfläche mit dem gewünschten Glanzgrad.

Elektroverzinkung
Elektrogalvanisierung (auch Elektroverzinkung genannt) bietet Korrosionsschutz durch Freisetzung eines Zinkions. Es entsteht durch eine Zinkschicht auf dem Stahl mittels elektrischem Strom.

Montage und Befestigung

Freistehend
Freistehendes Produkt, das direkt auf dem Untergrund platziert wird.

Im Boden befestigt
Im Boden befestigt. Verlängertes Rohr, das in den Boden eingegossen wird.

Oberflächenmontage
Befestigung mit Schraube oberirdisch, im Boden oder im Betonfundament. Schrauben nicht im Lieferumfang enthalten.

Mauermontage

Die Stative werden mit Expandern oder chemischen Ankern auf der Mauer befestigt.

Mauerbefestigung nicht im Lieferumfang enthalten.

An der Wand montiert
Mit Standbein/Wandhalterung verschraubt.

Wandbefestigung nicht im Lieferumfang enthalten.

Sitskorg levereras monterad. För montage mot stativ på plats. Skruv ingår.

Bult mot mark/vägg/mur ingår ej.

Pflege und Wartung

Glans 40. Pulverlack går att beställa på sprayflaska.

Pulverbeschichteter Stahl
Pulverbeschichtete Produkte können mit Alkydlack ausgebessert werden.

Geölte Eiche
Für den besten Schutz sollte geöltes Eichenholz zweimal im Jahr geölt werden. Eine gute Pflege kann die Entstehung von Flecken nie vollständig verhindern, aber nicht gepflegtes Eichenholz wird schneller schwärzer und grau, hat aber dennoch eine sehr lange Lebensdauer. Beim Nachölen von Produkten sollte ein fein gekochtes Öl, das in das Holz eindringt, einem filmbildenden Öl vorgezogen werden.

Lesen Sie mehr über unsere Wartungs- und Pflegehinweise unter nola.se/de/pflege/

Versionen

Olika längder och bredder. Luma går även att få kapad i vinkel. Se även Luma möbelserie med med soffa Luma.

Charakter

Strikt enkel möbel med många användningsområden och varianter.

Nachhaltigkeit

Einzelheiten finden Sie im EPD

Designer
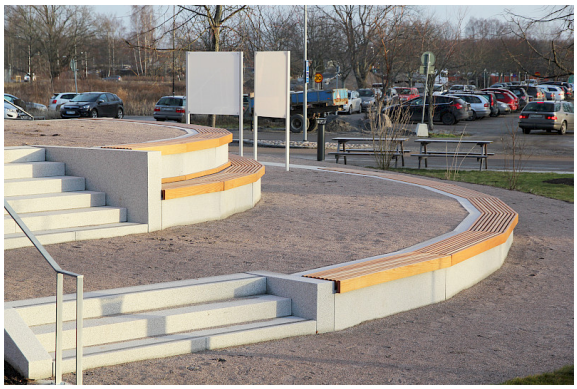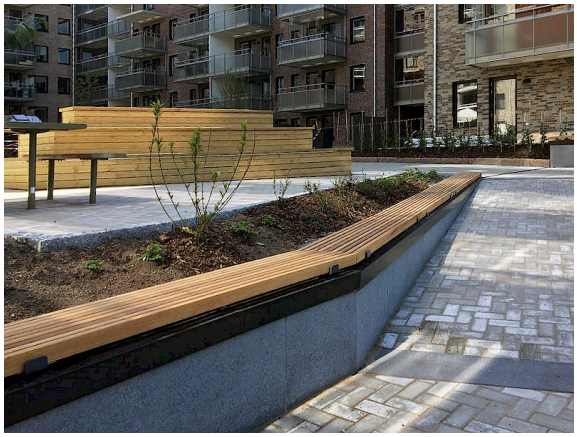
Erik Österlund